



**Dossier d'enregistrement au titre des ICPE pour
l'exploitation d'une plate-forme de broyage de déchets
verts**

P.J. n°20 :

Plan d'ensemble, à l'échelle 1/200

Sommaire

PLAN 1/200 (P.J. N° 20)	3
--------------------------------------	----------

PLAN 1/200 (P.J. N° 20)

Une échelle réduite au 1/250^{ème} est demandée dans le cadre de la procédure et conformément à la réglementation.

La zone de 35 mètres autour de l'installation est matérialisée sur le plan.

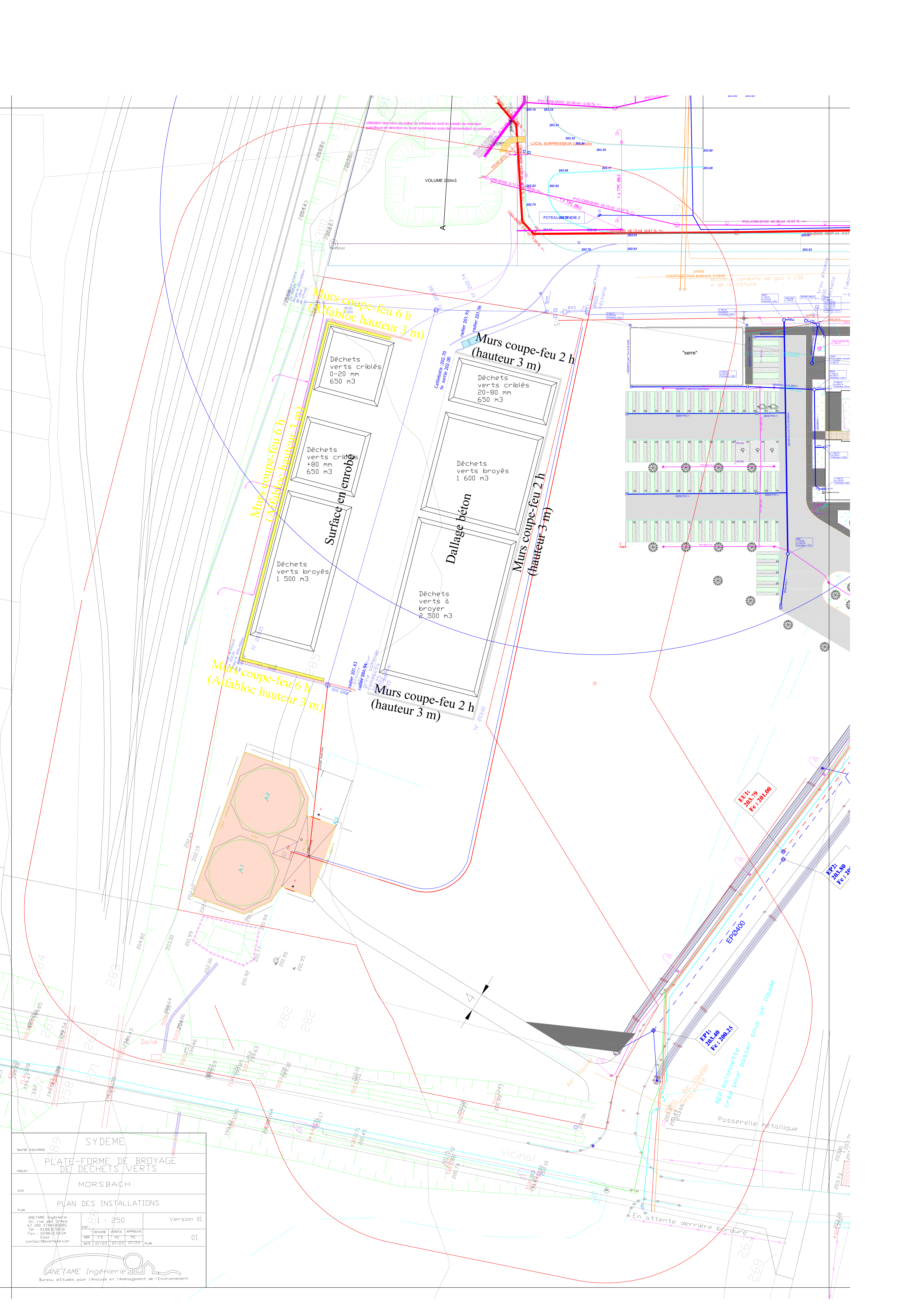

SYDEME
 PLATE-FORME DE BROyage
 DE DECHETS VERTS
 MORSBACH
 PLAN DES INSTALLATIONS

ANETAME Ingénierie 20 rue des Dunes 67 200 STRASBOURG Tél : 03 88 33 58 30 Fax : 03 88 12 54 24 Email : contact@anetame.com		Version 01
Echelle: 1 : 250		01
DATE: 07/23	07/23	07/23

ANETAME Ingénierie
 Bureau d'Etudes pour l'Analyse et l'Aménagement de l'Environnement